

AD 2.TFFS		
AD 2 TFFS ATT 01	AD 2 TFFS TXT 01	

ATTERRISSAGE A VUE
Visual landing

Usage restreint
Restricted use

LES SAINTES TERRE DE HAUT

	ALT AD : 42 ft (2 hPa) LAT : 15 51 52 N LONG : 061 34 50 W	TFFS VAR 15° W (10)
---	---	-------------------------------

APP : NIL
TWR : NIL
A/A : 123.5

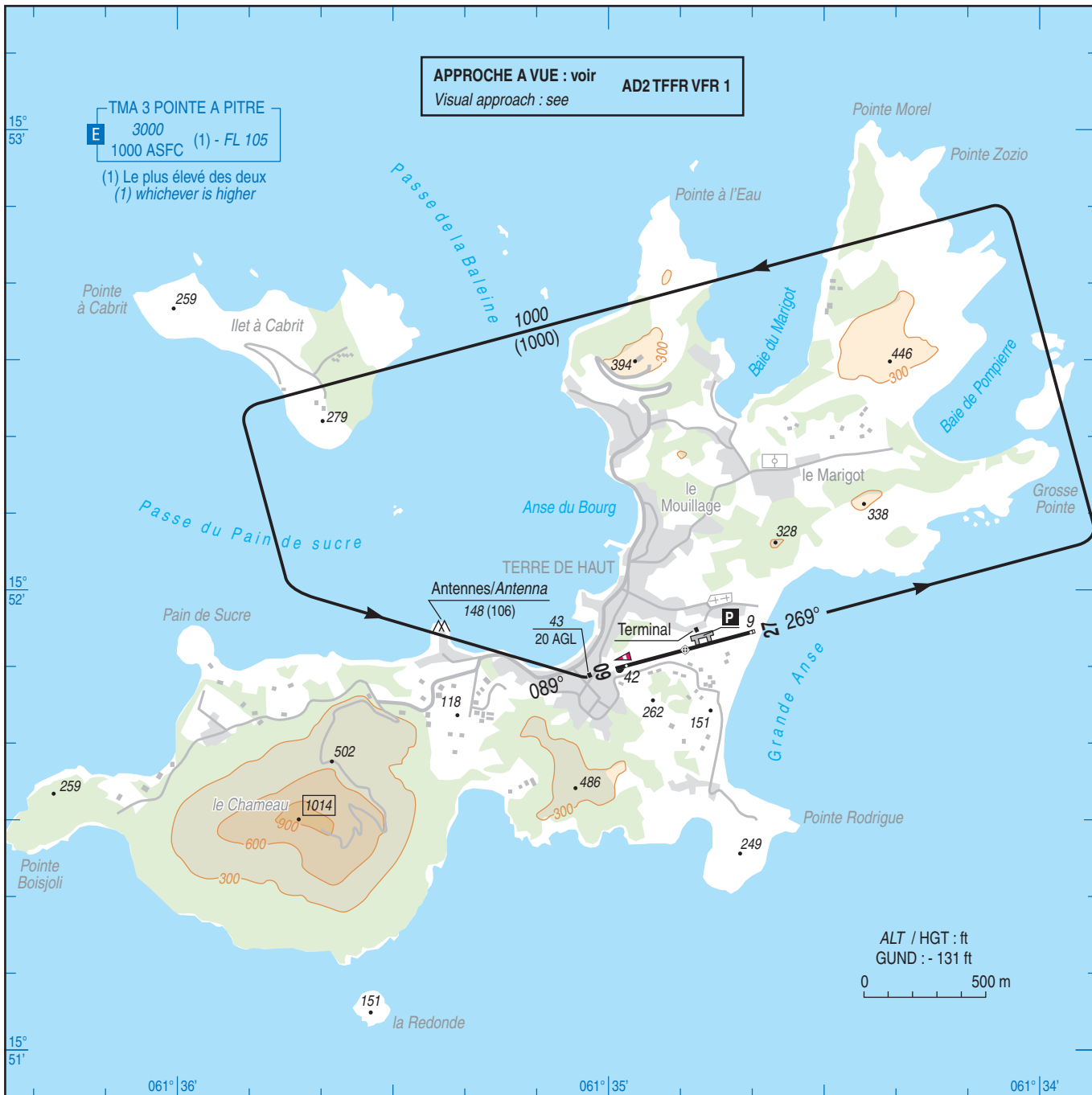

RWY	QFU	Dimensions Dimension	Nature Surface	Résistance Strength	TODA	ASDA	LDA
09	089	544 x 15	Béton	5.7 t	544	544	544
27	269		Concrete				-

Aides lumineuses : NIL

Lighting aids : NIL

LES SAINTES TERRE DE HAUT

Consignes particulières / Special instructions

Conditions générales d'utilisation de l'AD

AD réservé aux ACFT de caractéristiques et performances appropriées.

Une formation spécifique délivrée par un instructeur agréé est exigée pour l'autorisation d'accès à l'aérodrome, conformément à l'instruction N° 2 DAC/AG/D du 28 août 2006.

1. Cette autorisation délivrée par la Délégation Territoriale Guadeloupe est valable un an à compter de la date de fin de formation,
2. La prorogation de cette autorisation est subordonnée à l'utilisation de l'aérodrome pendant la période de validité,
3. A défaut un contrôle avec un instructeur agréé est exigé pour le renouvellement de l'autorisation.

AD réservé aux ACFT munis de radio.

TKOF RWY 27 interdit.

Dangers à la navigation aérienne

Approche délicate (relief et turbulence).

Procédures et consignes particulières

Roulage interdit hors piste et TWY.

General AD operating conditions

AD reserved for ACFT with suitable performances and characteristics.

A specific formation delivered by an agreed instructor is requested to grant the airfield access, as described in instruction NR 2 DAC/AG/D of August 28, 2006.

1. This authorization delivered by the "Territorial Representative Guadeloupe" is valid one year to count completion date of formation,
2. The extension of this authorization is subject to the use of the airfield during the period of validity,
3. Without completing, a test with an agreed instructor is requested for the renewal of the authorization.

AD reserved for radio-equipped ACFT.

TKOF RWY 27 prohibited.

Air navigation hazards

Approach with caution (high terrain and turbulence).

Procedures and special instructions

Taxiing prohibited except on RWY and TWY.

Informations diverses / Miscellaneous

Les informations de source **non DGAC** de cette rubrique sont communiquées sous toute réserve.

Non DGAC information in this document is communicated with all reserve.

1 - Situation / Location : Sud-Est Terre de Haut (971 - Guadeloupe).

2 - ATS : NIL.

3 - VFR de nuit / Night VFR : Non agréé / Not approved.

4 - Gestionnaire / Managing authority : Conseil Général de GUADELOUPE
Boulevard du Gouverneur Général Félix Eboué
97109 BASSE TERRE ☎ 0590 99 77 77 ou / or 0590 99 50 32 (sur / on AD).

5 - AVA : Délégation GUADELOUPE.

6 - BDP / BIA : GUADELOUPE ☎ 0590 48 21 42/43 – FAX : 0590 48 21 40

7 - Préparation du vol / Flight preparation : NIL.

8 - MET : MET de rattachement / *Attaching MET* : POINTE A PITRE LE RAIZET ☎ 0590 89 60 84.

9 - Douanes, Police / Customs, Police : Obligatoire pour les vols à destination ou en provenance de l'étranger, de Saint-Martin ou de Saint-Barthélemy.
PN 24 HR soit à Pointe-à-Pitre, soit à Baillif.

Douanes : ☎ 0590 89 59 08 - FAX : 0590 90 26 07.

Police : ☎ 0590 21 13 91 - FAX : 0590 20 28 48.

Les vols à destination ou en provenance de la Martinique doivent aviser simultanément la PAF Martinique :

☎ 0596 51 06 92 - FAX : 0596 51 48 85 ou 0596 42 20 79.

Compulsory for flights to or from abroad, Saint-Martin or Saint-Barthelemy.

PN 24 HR either at Pointe-à-Pitre or Baillif.

Customs ☎ 0590 89 59 08 - FAX : 0590 90 26 07.

Police ☎ 0590 21 13 91 - FAX : 0590 20 28 48.

Flights to or from Martinique must advise simultaneously Martinique PAF:

☎ 0596 51 06 92 - FAX : 0596 51 48 85 or 0596 42 20 79.

10 - AVT : NIL.

☞ **11 - SSLIA** : Niveau 1 / Level 1.

☞ **12 - Péril animalier / Wildlife strike hazard** : NIL.

13 - Hangars pour aéronefs de passage / Transient aircraft hangars : NIL.

14 - Réparations / Repairs : NIL.

15 - ACB : NIL.